1.1 Eltern
12.90 m²
1.2 Kind
9.05 m²
1.9 Terrasse I
5.75 m²
1.8 WC
2.47 m²
1.6 Flur
13.52 m²
1.7 Abs
1.49 m²
1.3 Wohnen/Essen
31.66 m²
1.4 Küche
13.17 m²
1.10 Terrasse II
1.79 m²
OKFF +0.94m
Zugang Rollstuhl
Durchfahrt
Rolltor
Müll
4.52 m²
Abstellraum (über Müll)
4.62 m²
Dämmung - Styrodur 3.5cm
Briefkasten 26/88
Elektro
Wasser
Gas
Spüle
Abzug
Abluft 150 Ø
OKFF ± 0.0
OKFF + 0.97
± 0.0

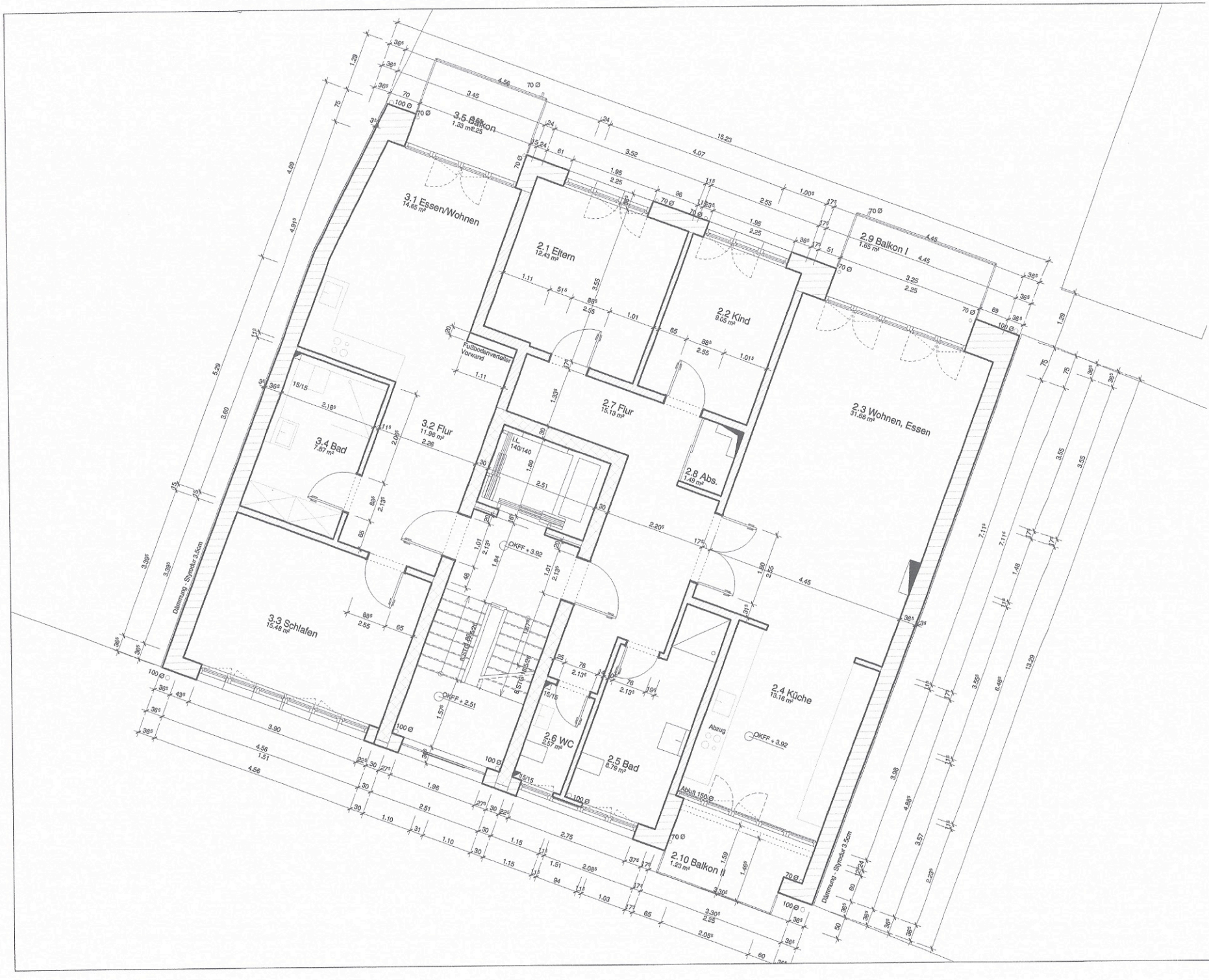
3.5 Balkon
1.33 m²
3.1 Essen/Wohnen
14.65 m²
2.1 Eltern
12.43 m²
2.2 Kind
9.05 m²
2.9 Balkon I
1.65 m²
2.3 Wohnen, Essen
31.86 m²
Fußbodenverteiler Vorwand
2.7 Flur
15.13 m²
3.2 Flur
11.98 m²
3.4 Bad
7.67 m²
2.8 Abs.
1.49 m²
LL 140/140
OKFF + 3.92
3.3 Schlafen
15.48 m²
Dämmung - Styrodur 3.5cm
OKFF + 2.51
2.6 WC
2.5 Bad
8.79 m²
2.4 Küche
13.16 m²
Abzug
Abluft 150 Ø
2.10 Balkon II
1.23 m²